

Para maior eficiência do " sistema MAZZA " deve-se instalar sempre que possível na parte mais alta do silo.

**Opção "B"**

Para demarcar o local da instalação do aerador. Tome como guia o anel adaptador de inclinação n1.

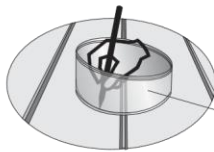
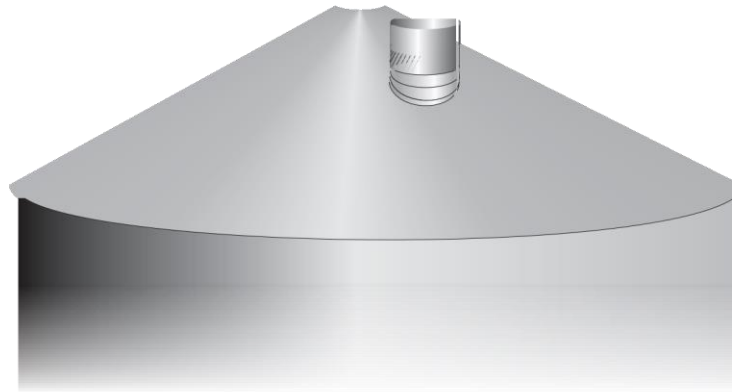
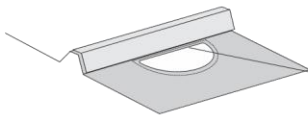

Traçar um novo círculo menor em mais ou menos 2 cm para realizar o corte.

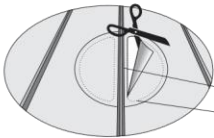
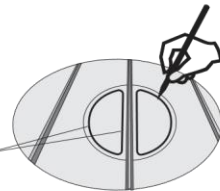

Com o uso de tesoura ou serra realizar o corte.

Não cortar a viga de sustentação da cobertura do silo  
Tomar cuidado para não deixar canto vivo no corte.

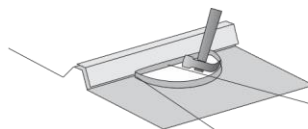

Dobrar parcialmente com a alicate esses 2 cm, em seguida rebater para cima a chapa com o martelo para formar o encaixe macho do anel adaptador de inclinação (fêmea).

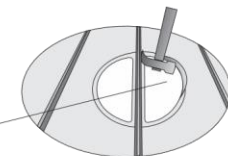

**Atenção:** Proceder com cuidado a dobra junto a viga de sustentação, por tratar-se de local crítico de vazamento d'água (chuva).

Bocal pronto para receber os anéis adaptadores de inclinação.

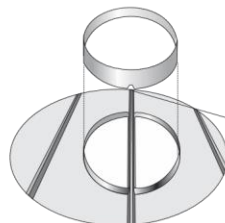
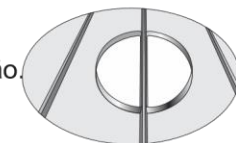

Proceder o recorte com tesoura no anel adaptador conforme o formato da viga de sustentação do silo

Proceder a furacção e a fixação dos anéis niveladores e por o aerador no adaptador e na cobertura do silo.

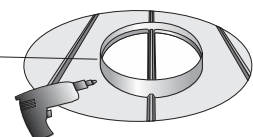

Proceder a furacção e a fixação com parafusos do adaptador na cobertura do silo.

**Após a fixação, realizar a vedação.**